

## Mapa de Puerto Rico

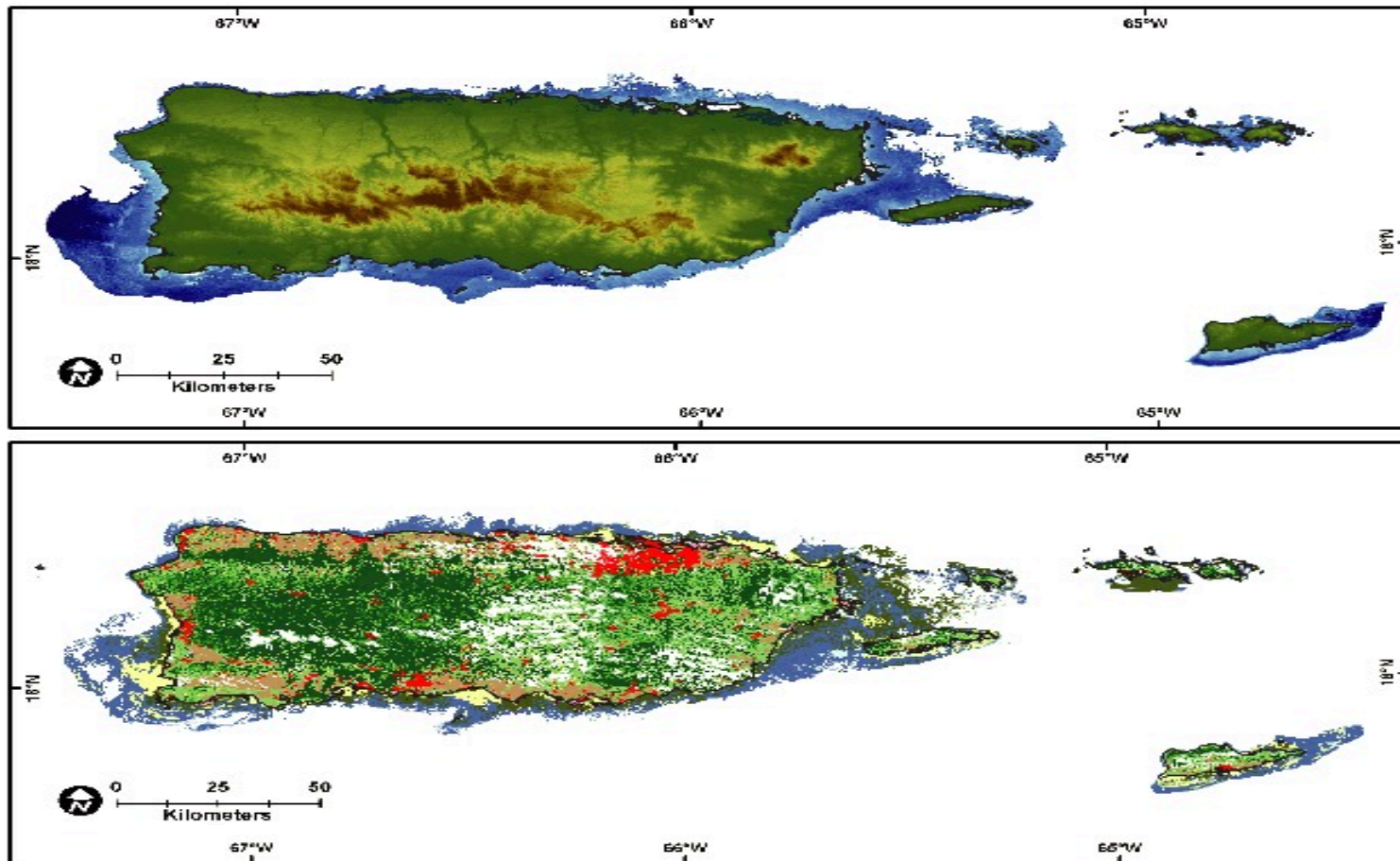

Fig. 1a.

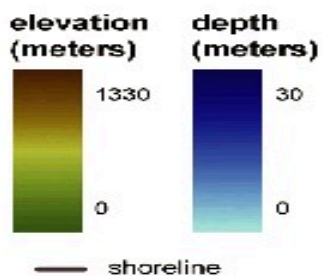

Fig. 1b.



Fig. 1. (a) Bathymetry and elevation (terrain) and (b) Land cover and benthic habitat (cover) mapping for Puerto Rico and the U.S. Virgin Islands.

## Fotografias de Puerto Rico







[File:Bayamon Puerto Rico aerial view.jpg - Wikipedia](#) (Ariel view of Puerto Rico)



Puerto Rico and its Resources:

[File:Puerto Rico and its resources \(1899\) \(14590813957\).jpg - Wikimedia Commons](#)





Landforms in San Juan, Puerto Rico:



[File:Landforms in San Juan, Puerto Rico 2019-10-28.jpg - Wikimedia Commons](#)



Conservation lands - Puerto Rico

[File:-conservationlands15 Social Media Takeover, July 15th, Wild and Scenic Rivers \(19701585218\).jpg - Wikimedia Commons](#)



## Fotografias de Puerto Rico



Landforms in San Juan, Puerto Rico:



Puerto Rico and its Resources:





Arial View of Puerto Rico



Puerto Rico – Conservation Lands

**REPRESENTACIÓN VISUAL DE PALABRAS DEL VOCABULARIO**

•

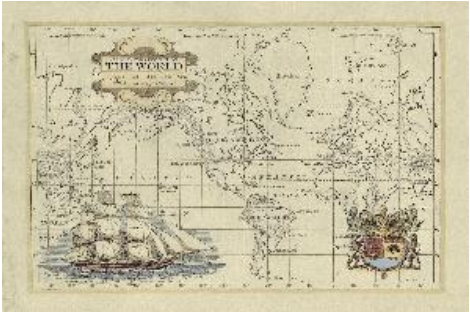





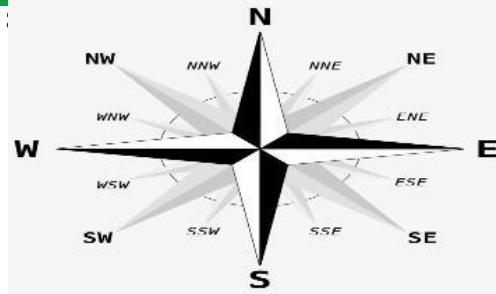
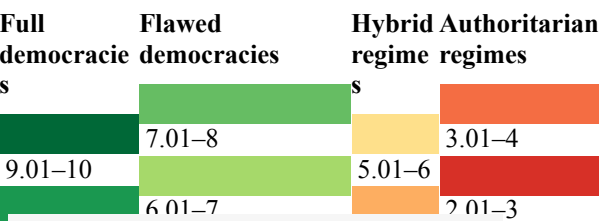
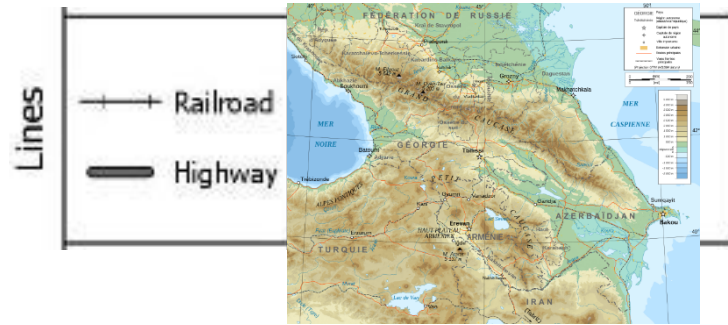





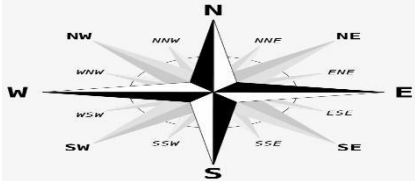
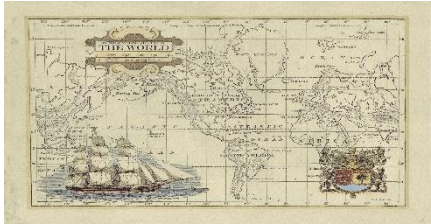
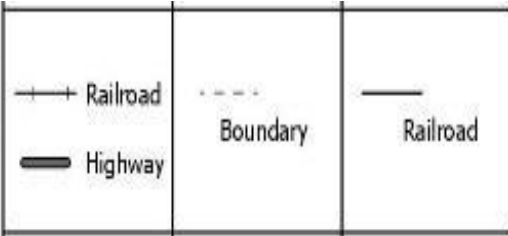

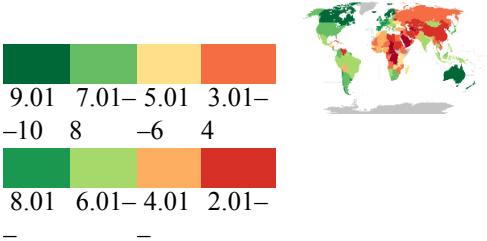
Tarjetas de vocabulario con tarjetas de imágenes (para EXPLICAR la actividad de combinación)

<p>fecha</p>		<p>orientacion</p>	
<p>cuadrícula</p>		<p>simbolo</p>	<p>Lines</p> 
<p>título</p>		<p>autor</p>	
<p>índice</p>	 <p>9.01 7.01- 5.01 3.01- -10 8 -6 4 8.01 6.01-4.01 2.01- - -</p>	<p>leyenda</p>	



**escala**



**geografia**



**mapa físico**



**brujula**

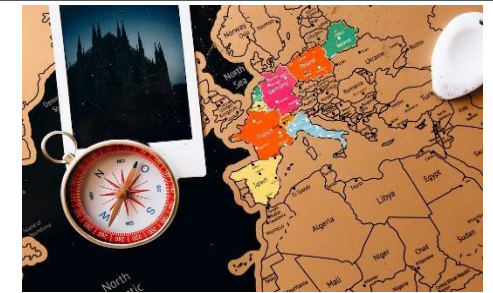

**direcciones**



**características físicas**



**Puerto Rico**

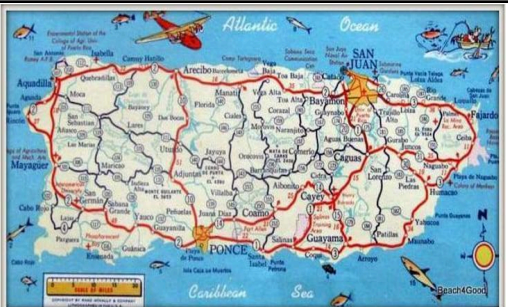

**capital**





**gobierno**

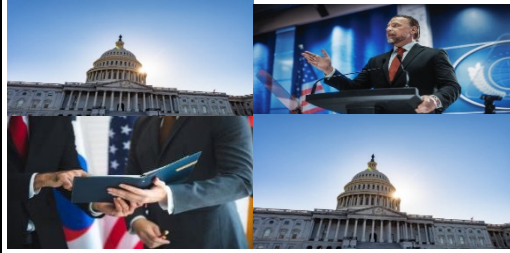

**simbolo nacional**



**industrias**



**poblaciones**



**ubicación**



**rio**



**montaña**

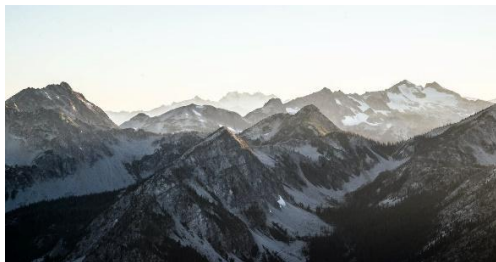

**oceano**



## Maps de Tennessee







## Plantilla de diagrama de Venn

**Comparar y contrastar accidentes geográficos de Tennessee y Puerto Rico**

**Accidentes geográficos de \_\_\_\_\_ Accidentes geográficos de \_\_\_\_\_**



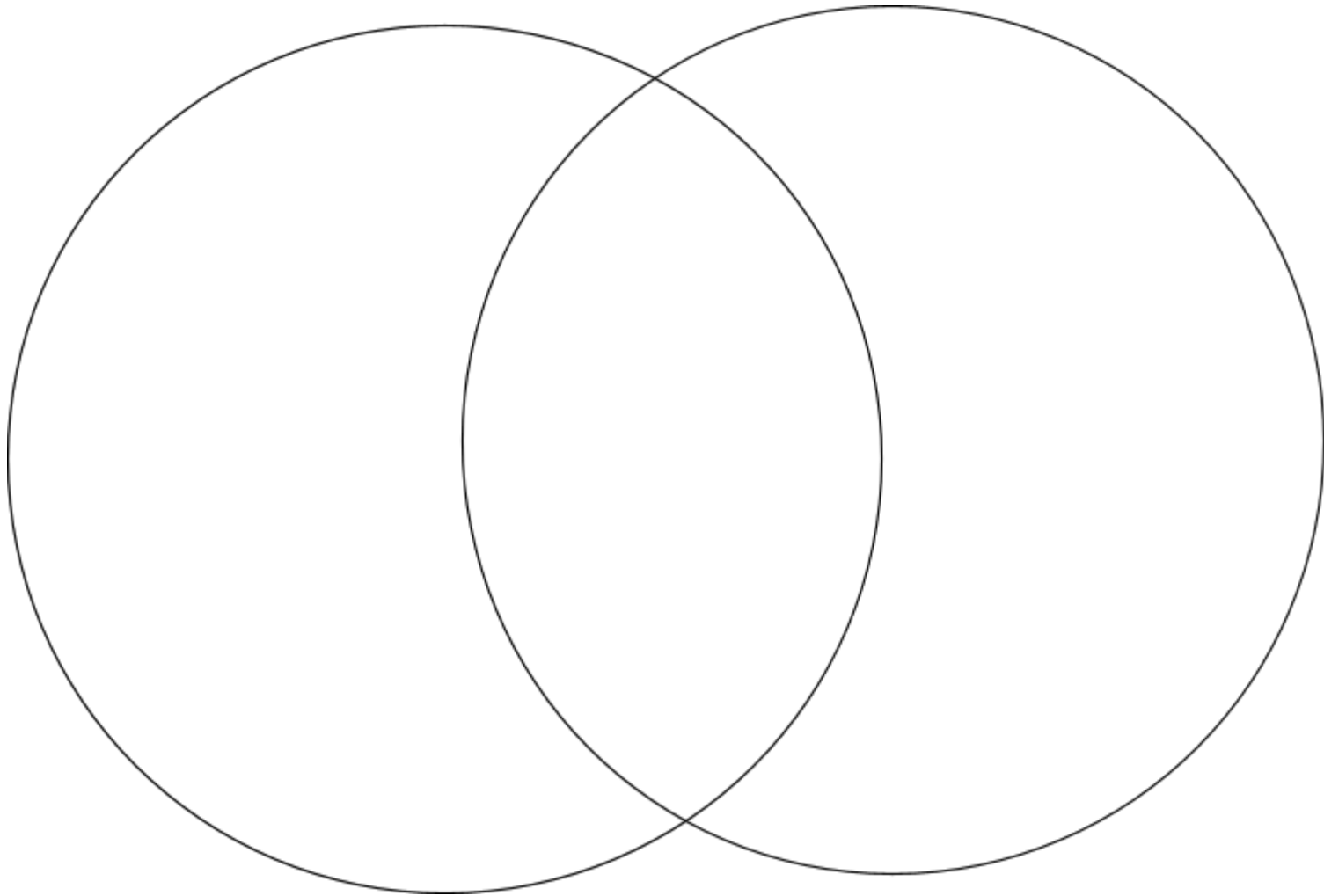

# Hoja de trabajo de datos geográficos

Instrucciones: Lea y comente el artículo Geografía de Puerto Rico (Geografía de Puerto Rico) y registre los impactos de la geografía en varios aspectos de la vida.

Geografía de Puerto Rico: \_\_\_\_\_

---

---

---

Geología: \_\_\_\_\_

---

---

Topografía: \_\_\_\_\_

---

---

Terreno: \_\_\_\_\_

---

---

Elevación: \_\_\_\_\_



---

---

**Rios y lagos:** \_\_\_\_\_

---

---

**Bahías bioluminiscentes:** \_\_\_\_\_

---

---

**Flora y fauna:** \_\_\_\_\_

---

---

**Recursos naturales:** \_\_\_\_\_

---

---

**Uso de tierra:** \_\_\_\_\_

---

---

---

**Hidrografia:** \_\_\_\_\_

---

---

**Clima:** \_\_\_\_\_

---

---

**Temporada de huracanes en Puerto Rico:**

---

---

**Zona horaria::** \_\_\_\_\_

---

---

**Promedio de salida y puesta del sol:**



---

## Rúbrica de ensayo

**INDICACIÓN DEL ENSAYO:** Describa la geografía de Puerto Rico y cómo impacta a la gente.

Supera las expectativas	<b>Responder y abordar el mensaje:</b> El ensayo abordó o respondió completamente la pregunta. El lector vio mucha identificación con el mensaje o el tema del ensayo.	4
Cumple con las expectativas	<b>Responder y abordar el mensaje:</b> El ensayo abordó o respondió principalmente a la pregunta dada. El lector vio la identificación con el mensaje o el tema del ensayo.	3
Se acerca a las expectativas	<b>Responder y abordar el mensaje:</b> El ensayo abordó o respondió de alguna manera a la pregunta dada. El lector vio cierta identificación con el mensaje o el tema del ensayo.	2
No cumple con las expectativas	<b>Responder y abordar el mensaje:</b>	1

	El ensayo no abordó ni respondió la pregunta dada. El lector no vio ninguna relación con la pregunta o el tema del ensayo.	
--	--	--

.  
.